

3 ΜΑΡΤΙΟΥ 2021

Ελληνικός Ερυθρός Σταυρός

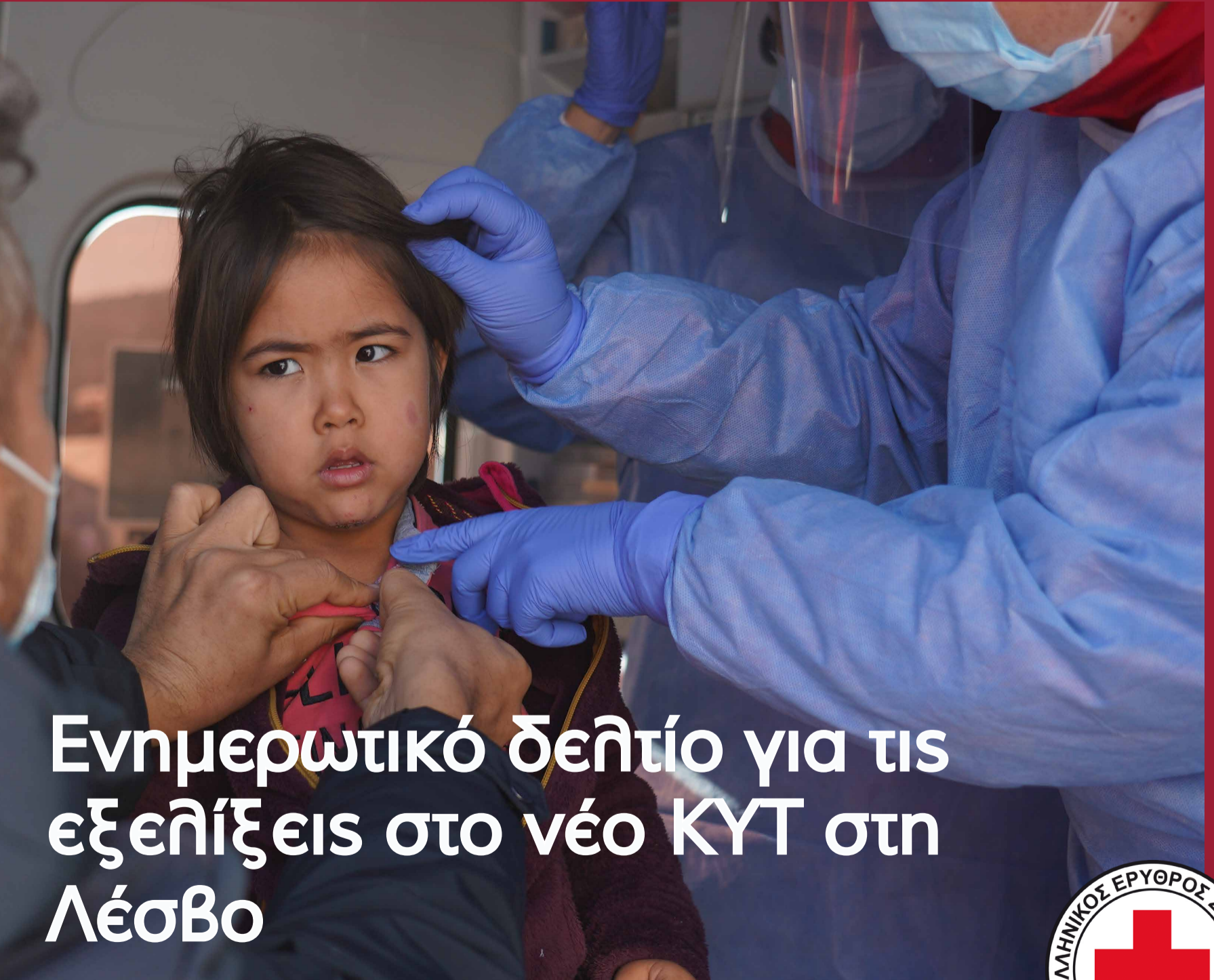

Ενημερωτικό δεητήριο για τις
εξεηίξεις στο νέο ΚΥΤ στη
Λέσβο



Από την πρώτη στιγμή της δημιουργίας του νέου Κέντρου Υποδοχής και Ταυτοποίησης (ΚΥΤ) στη Λέσβο, ο Ελληνικός Ερυθρός Σταυρός (Ε.Ε.Σ) δίνει δυναμικά το παρών, παρέχοντας στους διαμένοντες αιτούντες άσυλο και μετανάστες, ανθρωπιστική βοήθεια, καθώς και Υπηρεσίες Πρωτοβάθμιας Φροντίδας Υγείας, με τη δραστηριοποίηση της Κινητής Μονάδας Υγείας Ε.Ε.Σ.





Στο Κέντρο Υποδοχής και Ταυτοποίησης (ΚΥΤ) στη Λέσβο αυτή την στιγμή διαμένουν 7.000 άτομα, κατά προσέγγιση, εκ των οποίων 2.500 παιδιά. Επιπλέον, υπάρχουν 717 σκηνές καθώς και 16 σκηνές με κρεβάτια όπου διαμένουν άντρες και γυναίκες χωρίς οικογένεια.

Ο Ε.Ε.Σ, από το Φεβρουάριο του 2021, ξεκίνησε με ιδιαίτερο ζήλο και ενθουσιασμό, την παροχή Υπηρεσιών Ψυχοκοινωνικής Στήριξης στους ενήλικες και τα παιδιά που διαμένουν στο ΚΥΤ, διασφαλίζοντας τη διαχείριση υποθέσεών τους, παρέχοντας παράλληλα στους ωφεληούμενους

πληροφόρηση, οδηγίες, συμβουλευτική, ψυχοηθική υποστήριξη και παραπομπές, με στόχο τη συναισθηματική ανακούφιση, καθώς και την ψυχοκοινωνική και ψυχοσωματική τους ευεξία.





Ταυτόχρονα, η ομάδα WASH του Γερμανικού Ερυθρού Σταυρού έχει ολοκληρώσει την κατασκευή τεσσάρων σημείων για εξάσκηση της καθημερινής σωματικής καθαριότητας (ντους) καθώς και ένα πέμπτο υπό κατασκευή σημείο, όπου θα εξυπηρετούνται άτομα με ειδικές ανάγκες και έγκυες γυναίκες.



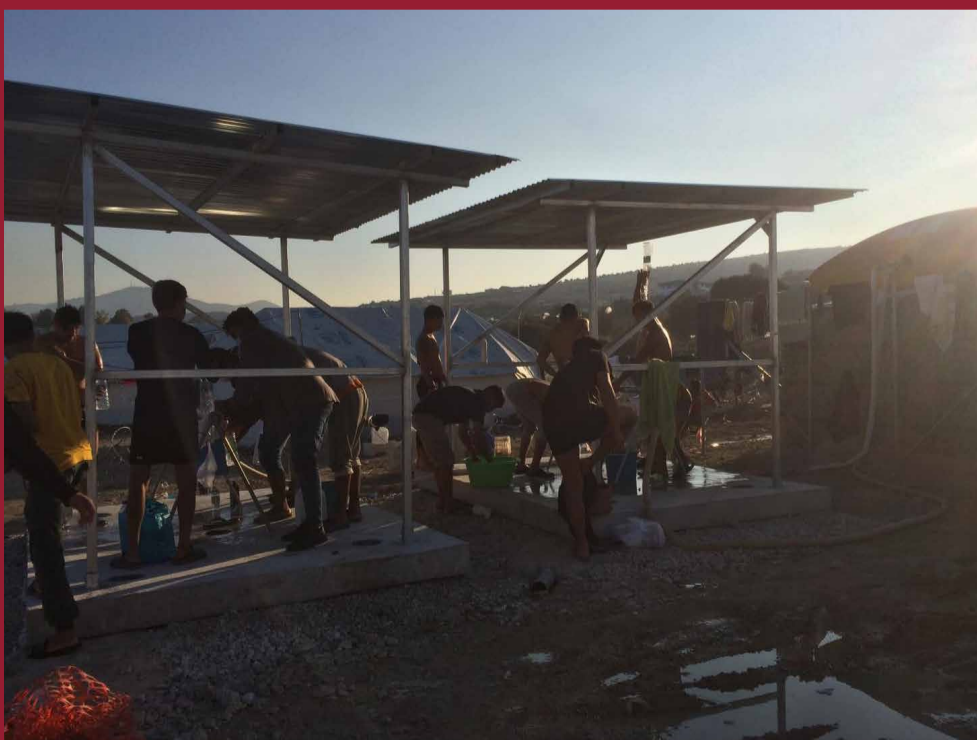
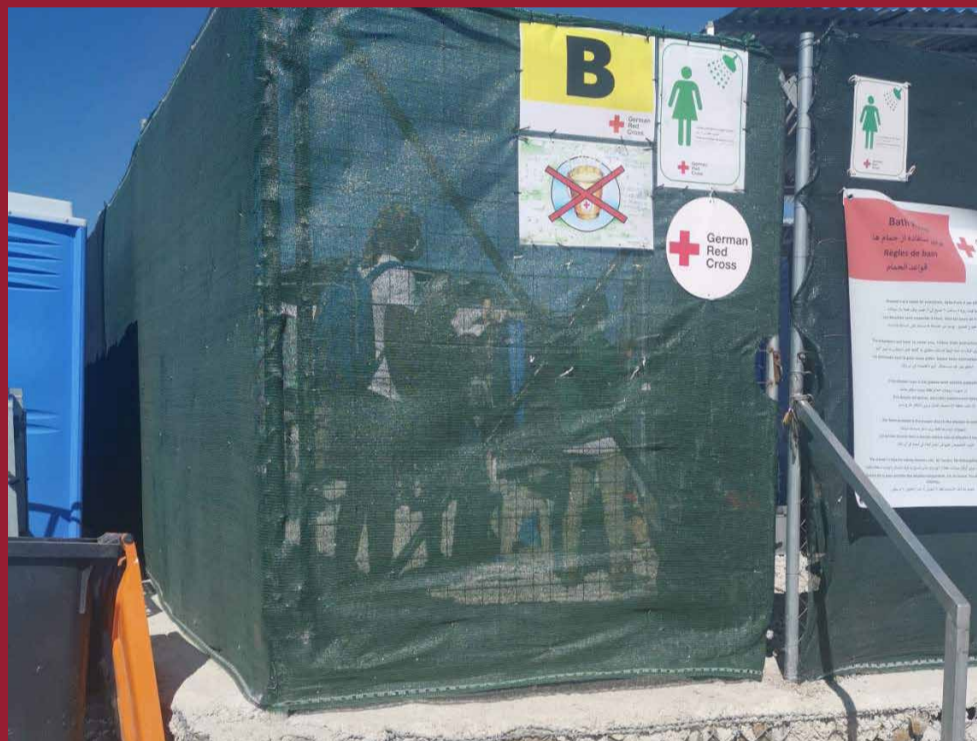

Επιπλέον,
καθημερινά στους
χώρους εξάσκησης
της σωματικής
καθαριότητας
μεταφέρεται με
υδροφόρες ζεστό
νερό ώστε να
εξυπηρετηθούνε
πάνω από
1000 άτομα. Οι
συγκεκριμένοι
χώροι λειτουργούν
με την συμβογή
των εθελοντών
κοινότητας, οι οποίοι
έχουν εκπαιδευτεί
σε θέματα υγιεινής
από την ομάδα
WASH και βρίσκονται
υπό την εποπτεία
του Γερμανικού
Ερυθρού Σταυρού.

Σημειώνεται
ότι έχουν
τοποθετηθεί
έξω από τις
τουαλιέτες
δοχεία με
νερό και
σαπούνι ώστε
να τηρούνται
οι κανόνες
προσωπικής
υγιεινής





Τέλος, στη δομή έχουν τοποθετηθεί σε διάφορα σημεία βρύσες με πόσιμο νερό, οι οποίες καθημερινά γεμίζουν από υδροφόρα οχήματα και οι ωφελούμενοι χρησιμοποιούν τις χρησιμοποιούν για ποικίλους λόγους όπως το πλύσιμο των χεριών, πλύσιμο ρούχων κ.α.



