Ελληνικός
Ερυθρός Σταυρός

Διεύθυνση Γραφείου Τύπου & Επικοινωνίας Ε.Ε.Σ.

Ρέθυμνο, 11 Νοεμβρίου 2026

ΔΕΛΤΙΟ ΤΥΠΟΥ

Ο Ελληνικός Ερυθρός Σταυρός υλοποίησε εντυπωσιακή εκπαίδευση για τον εντοπισμό και την ανεύρεση αγνοουμένων στο Ρέθυμνο



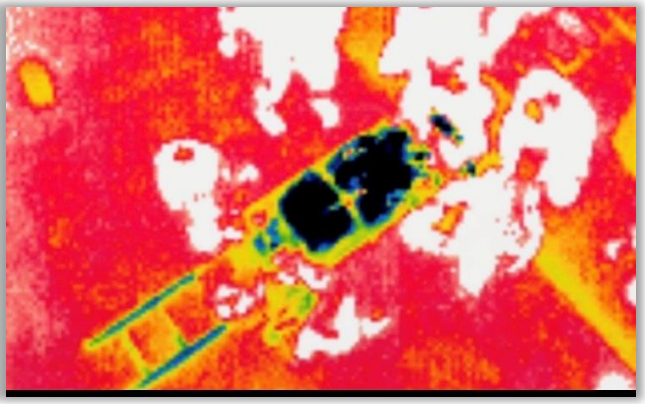

Με απόλυτη επιτυχία ολοκληρώθηκε το Σαββατοκύριακο, 24 και 25 Οκτωβρίου 2026, η προγραμματισμένη εκπαίδευση και επανεκπαίδευση των εθελοντών του Περιφερειακού Τμήματος Ρεθύμνου του Ε.Ε.Σ., στις εγκαταστάσεις του Εκπαιδευτικού Κέντρου στον Ασώματο Αγίου Βασιλείου. Στο επίκεντρο της εντυπωσιακής και ιδιαίτερα απαιτητικής εκπαίδευσης βρέθηκε η **πρακτική εφαρμογή μονόποδου διάσωσης σε περιορισμένους χώρους**, τόσο σε δύσβατα και απόκρημνα ορεινά σημεία όσο και εντός του αστικού ιστού, **με στόχο την έρευνα και διάσωση αγνοουμένου.**

Βίντεο του Ε.Ε.Σ. εδώ: https://youtube.com/shorts/N2PPd1QGsYU?si=QjlkBKdKg0tyIhog

Οι **πιστοποιημένοι εθελοντές Σαμαρείτες - Διασώστες στον χειρισμό σχοινιών και συστημάτων διάσωσης** πραγματοποίησαν εξειδικευμένες ασκήσεις και πολλαπλά σενάρια διάσωσης, με την ταυτόχρονη και δυναμική συμμετοχή του συνόλου των εθελοντών του Τμήματος σε υποστηρικτικούς ρόλους. Στο πλαίσιο των ασκήσεων αξιοποιήθηκαν **σύγχρονα τεχνολογικά μέσα, όπως θερμικά drones**, ενώ οι εθελοντές εκπαιδεύτηκαν στη **χρήση και την εναλλαγή διαφορετικών τύπων φορείων,** με στόχο την ασφαλή μεταφορά των θυμάτων. Επιπρόσθετα, λαμβάνοντας υπόψη τα έντονα καιρικά φαινόμενα των τελευταίων ετών, πραγματοποιήθηκε στοχευμένη εκπαίδευση στις **τεχνικές άντλησης υδάτων** και στην ορθή και αποτελεσματική χρήση του σχετικού εξοπλισμού.

Ο Ελληνικός Ερυθρός Σταυρός συνεχίζει να επενδύει συστηματικά στην άρτια κατάρτιση και την επιχειρησιακή ετοιμότητα των εθελοντών του σε όλη την Ελλάδα, προκειμένου να μπορούν να ανταποκριθούν άμεσα και αποτελεσματικά σε οποιαδήποτε έκτακτη ανάγκη προκύψει. **Περισσότερες πληροφορίες για το πολυσχιδές έργο και τις δράσεις του Τομέα Σαμαρειτών - Διασωστών & Ναυαγοσωστών του Ε.Ε.Σ. εδώ:** https://www.redcross.gr/tomeas-samareiton-diasoston-navagososton/

***